

cadernos da  
biblioteca  
de vila real

12

ANUÁRIO  
ESTATÍSTICO  
2018









# ANUÁRIO ESTATÍSTICO 2018



BIBLIOTECA  
MUNICIPAL  
DE VILA REAL



|  |              |
|--|--------------|
| <b>VISITANTES EM 2018</b>                                | <b>81072</b> |
| <b>DOCUMENTOS EXISTENTES</b>                             |              |
| <b>MONOGRAFIAS</b>                                       |              |
| LIVROS EXISTENTES (em 31/12/2018)                        | 120115       |
| LIVROS ADQUIRIDOS (em 2018)                              | 6424         |
| LIVROS ELIMINADOS (em 2018)                              | 223          |
| <b>PERIÓDICOS E PUBLICAÇÕES EM SÉRIE</b>                 |              |
| TÍTULOS EXISTENTES (em 31/12/2018)                       | 1036         |
| <b>AUDIOVISUAIS</b>                                      |              |
| DOCUMENTOS SONOROS EXISTENTES (em 31/12/2018)            | 1277         |
| DOCUMENTOS AUDIOVISUAIS EXISTENTES (em 31/12/2018)       | 1597         |
| <b>DOCUMENTAÇÃO EXISTENTE, EM METROS LINEARES</b>        | <b>3424</b>  |
| PRATELEIRAS OCUPADAS NA SALA 1 (em metros lineares)      | 656          |
| PRATELEIRAS OCUPADAS NA SALA 2 (em metros lineares)      | 195          |
| PRATELEIRAS OCUPADAS NO DEPÓSITO 1 (em metros lineares)  | 620          |
| PRATELEIRAS OCUPADAS NO DEPÓSITO 2 (em metros lineares)  | 220          |
| PRATELEIRAS OCUPADAS NO DEPÓSITO 3 (em metros lineares)  | 206          |
| PRATELEIRAS OCUPADAS NO DEPÓSITO 4 (em metros lineares)  | 216          |
| PRATELEIRAS OCUPADAS NO DEPÓSITO 5 (em metros lineares)  | 361          |
| PRATELEIRAS OCUPADAS NO DEPÓSITO 6 (em metros lineares)  | 326          |
| PRATELEIRAS OCUPADAS NO DEPÓSITO 7 (em metros lineares)  | 56           |
| PRATELEIRAS OCUPADAS NO DEPÓSITO 8 (em metros lineares)  | 417          |
| PRATELEIRAS OCUPADAS NO DEPÓSITO 9 (em metros lineares)  | 108          |
| PRATELEIRAS OCUPADAS NO DEPÓSITO 10 (em metros lineares) | 43           |
| <b>SERVIÇO DE REFERÊNCIA</b>                             |              |
| RESPOSTAS A PEDIDOS DE INFORMAÇÃO BIBLIOGRÁFICA          | 3147         |
| <b>EMPRÉSTIMO DOMICILIÁRIO</b>                           |              |
| LEITORES INSCRITOS (em 31/12/2018)                       | 9097         |
| NOVOS LEITORES INSCRITOS (em 2018)                       | 504          |
| LIVROS EMPRESTADOS (em 2018)                             | 11140        |

| ANIMAÇÃO CULTURAL E SERVIÇO EDUCATIVO      |      |
|--|------|
| SESSÕES DE ANIMAÇÃO CULTURAL REALIZADAS    | 80   |
| PARTICIPANTES DIRECTAMENTE ENVOLVIDOS      | 3312 |
| EXPOSIÇÕES REALIZADAS                      | 9    |
| BIBLIOTECA ITINERANTE                      |      |
| QUILÓMETROS PERCORRIDOS                    | 2255 |
| ESCOLAS VISITADAS REGULARMENTE             | 26   |
| OUTRAS INSTITUIÇÕES VISITADAS REGULARMENTE | 11   |
| LEITORES DIRECTAMENTE ABRANGIDOS           | 982  |
| LIVROS EMPRESTADOS                         | 3635 |
| BANCO DE LIVROS ESCOLARES (Julho-Outubro)  |      |
| MANUAIS ESCOLARES REUTILIZADOS             | 664  |
| FAMÍLIAS DIRECTAMENTE ABRANGIDAS           | 172  |



## VISITANTES POR MÊS

| Mês          | Visitantes   |
|--------------|--------------|
| Janeiro      | 10602        |
| Fevereiro    | 5769         |
| Março        | 8082         |
| Abril        | 7080         |
| Mai          | 9727         |
| Junho        | 10431        |
| Julho        | 4286         |
| Agosto       | 3110         |
| Setembro     | 3784         |
| Outubro      | 6009         |
| Novembro     | 6802         |
| Dezembro     | 5390         |
| <b>TOTAL</b> | <b>81072</b> |

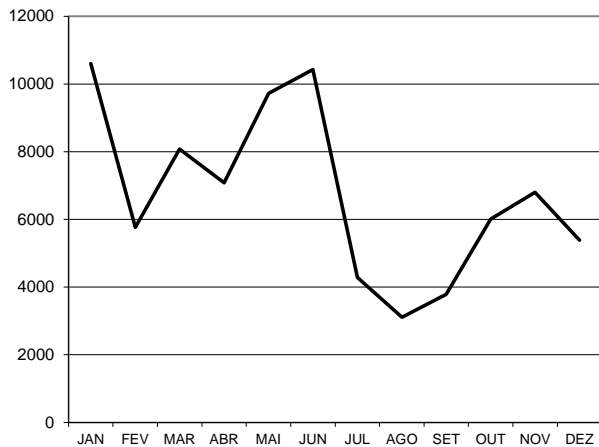

## COMPARATIVO

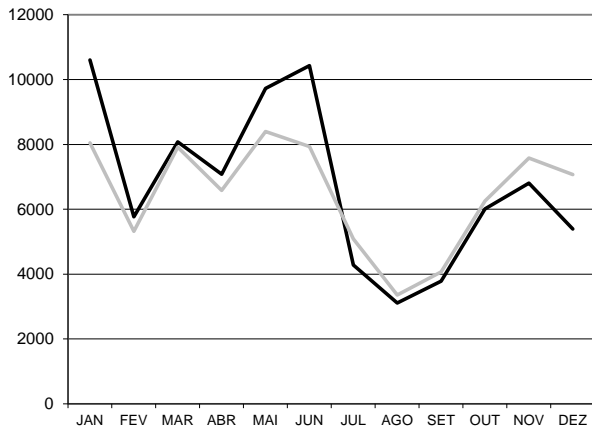

— 2018 — 2009-2017 (média)

## VISITANTES POR ANO, NA ÚLTIMA DÉCADA

| ANO          | VISITANTES    |
|--------------|---------------|
| 2009         | 69219         |
| 2010         | 78619         |
| 2011         | 87405         |
| 2012         | 81054         |
| 2013         | 80746         |
| 2014         | 76273         |
| 2015         | 67829         |
| 2016         | 72882         |
| 2017         | 84338         |
| 2018         | 81072         |
| <b>TOTAL</b> | <b>779437</b> |

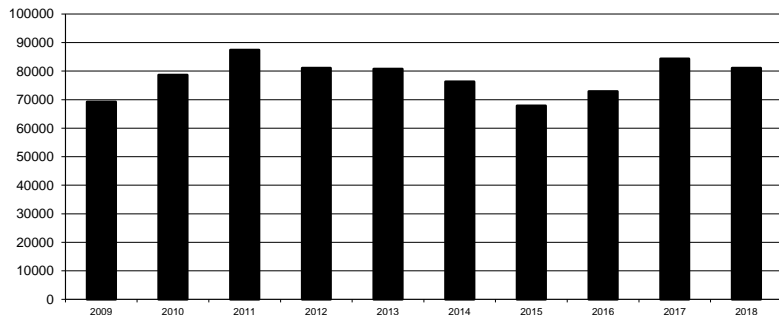

## LIVROS EXISTENTES

---

### EVOLUÇÃO NA ÚLTIMA DÉCADA

| Ano  | Livros existentes |
|------|-------------------|
| 2009 | 60261             |
| 2010 | 67039             |
| 2011 | 74012             |
| 2012 | 80042             |
| 2013 | 87114             |
| 2014 | 94371             |
| 2015 | 100510            |
| 2016 | 106591            |
| 2017 | 113914            |
| 2018 | 120115            |

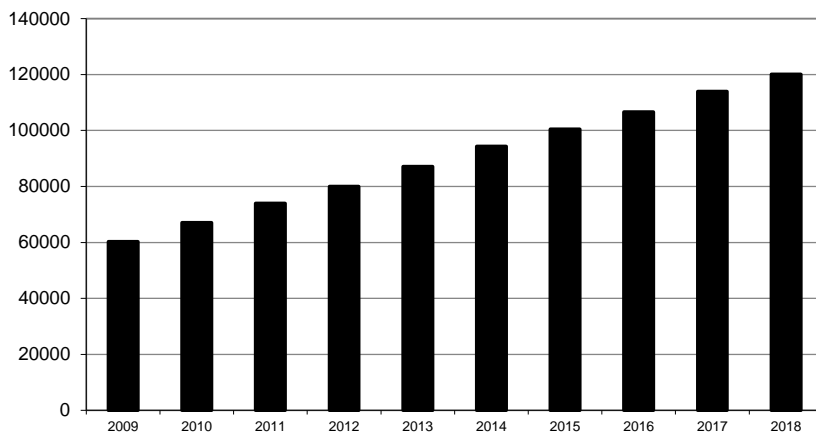

## LIVROS ADQUIRIDOS NA ÚLTIMA DÉCADA

---

| Ano  | Livros adquiridos |
|------|-------------------|
| 2009 | 10853             |
| 2010 | 6778              |
| 2011 | 6973              |
| 2012 | 6028              |
| 2013 | 7074              |
| 2014 | 7342              |
| 2015 | 6173              |
| 2016 | 6150              |
| 2017 | 7323              |
| 2018 | 6424              |

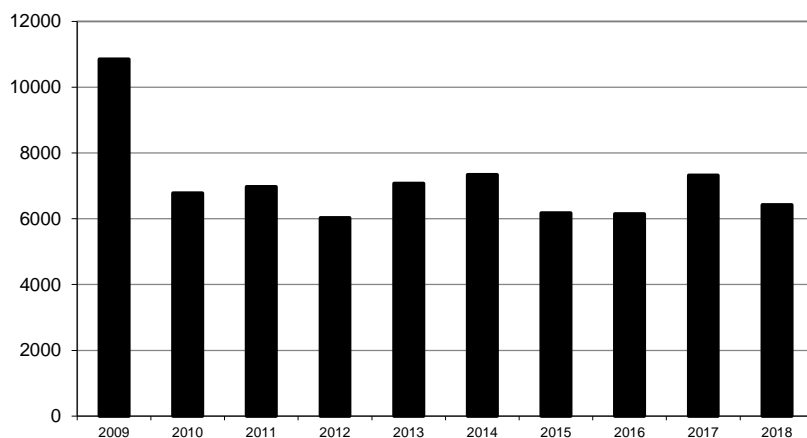

# DOAÇÕES À BIBLIOTECA MUNICIPAL EM 2018

---

## DOADORES

|                                    |   |
|------------------------------------|---|
| Adriana Fernanda Barros Pedro      | Francisco Nascimento Silva                |
| Albertino da Silva Correia         | Frederico Amaral Neves                    |
| Ana Filipa Martins Gouveia         | Fundação Eng.º António Almeida            |
| Ana Margarida Bulas Cruz           | Fundação Francisco Manuel dos Santos      |
| Ana Maria da Silva Silveira        | Gisela Sofia Alves Pereira                |
| Ana Marques                        | Herdeiros do Professor Nuno Grande        |
| Ane Marie Chamailard               | Joachim Kurth                             |
| Aníbal Vieira da Silva             | José Francisco Gandra Portela             |
| António Belém Lima                 | José Luís Falcão Gomes Vinhós             |
| António José Gonçalves Oliveira    | Katy Sophie Rodrigues                     |
| António Manuel Leite da Silva      | Lígia Azevedo Ribeiro Pinto               |
| Ariana Meireles da Costa Sousa     | Lorival Augusto de Almeida                |
| Biblioteca Municipal Rocha Peixoto | Luís Manuel de Oliveira Neto              |
| Branca Nogueira de Melo            | Luiza Monteiro Rei Lessa                  |
| Carlos Godoi                       | Manuel António de Matos Neves             |
| Catarina Andrade Costa             | Marcelo Guedes                            |
| Catarina Santos Sousa              | Margarida Maria Vilhena Soares            |
| Cátia Vanessa Coelho Cunha         | Maria da Conceição Rainho Pereira         |
| Celcedina Mendes Pires Gaspar      | Maria da Glória Gonçalves Nogueira Santos |
| Cristina Maria Correia Marques     | Maria de Fátima Meireles                  |
| David Jonahan Dominguez Ramos      | Maria Dulce Venâncio Anastácio            |
| Dulce Sousa                        | Maria Filomena Fernandes Teixeira         |
| Fernanda de Jesus Meireles Alves   | Maria Inês Osório Liberato                |
| Fernando Macedo                    | Maria Isabel Linhares Branco              |

Maria Isabel Martins Coutinho  
Maria Leonor Rodrigues Costa  
Maria Manuela Sampaio Alves  
Mariana Tomé Falcato Simões  
Marta do Rosário Alves  
Marta Isabel Taveira Peixoto  
Miguel Ângelo Nogueira Morais  
Minerva Transmontana, Tipografia, Lda.  
Município de Ribeira de Pena  
Município de Silves

Nuno André Osório Liberato  
Orlanda Maria da Costa Fernandes  
Paulo Jorge de Oliveira Braga  
Paulo Seara  
Pedro Melo Pinto  
Rui Jorge Fraga de Carvalho  
Sónia Margarida Calça Xavier  
Susana Peixoto Vaz  
Vítor Nogueira

## FUNDOS BIBLIOGRÁFICOS RESULTANTES DE DOAÇÕES

---

|  |  |
|--|--|
| Fundo Bibliográfico<br>Adelino Samardã                                       | Situação: em fase de tratamento;<br>parcialmente disponível para consulta.                   |
| Fundo Bibliográfico<br>Administração da Região Hidrográfica<br>do Norte      | Situação: em fase de tratamento;<br>parcialmente disponível para consulta.                   |
| Fundo Bibliográfico<br>Altino Magalhães Gomes                                | Situação: em fase de tratamento;<br>parcialmente disponível para consulta.                   |
| Fundo Bibliográfico<br>Antônio Belém Lima                                    | Situação: em fase de tratamento;<br>parcialmente disponível para consulta.                   |
| Fundo Bibliográfico<br>Associação dos Empregados<br>de Comércio de Vila Real | Situação: em fase de tratamento;<br>parcialmente disponível para consulta.                   |
| Fundo Bibliográfico<br>Branca Nogueira de Melo                               | Situação: em fase de tratamento;<br>parcialmente disponível para consulta.                   |
| Fundo Bibliográfico<br>Charles Edward Brooks                                 | Situação: em fase de tratamento;<br>parcialmente disponível para consulta.                   |
| Fundo Bibliográfico<br>Embaixador Seixas da Costa                            | Situação: em fase de tratamento;<br>parcialmente disponível para consulta.                   |
| Fundo Bibliográfico<br>Fernando Óscar Meneses                                | Situação: em fase de tratamento;<br>parcialmente disponível para consulta.                   |
| Fundo Bibliográfico<br>Fernando Wolfango de Macedo                           | Situação: em fase de tratamento;<br>parcialmente disponível para consulta.                   |
| Fundo Bibliográfico<br>General Aníbal Vaz                                    | Situação: em fase de incorporação e<br>tratamento; parcialmente disponível<br>para consulta. |
| Fundo Bibliográfico<br>Inês Monteiro e Paulo Silva                           | Situação: em fase de tratamento;<br>parcialmente disponível para consulta.                   |

|   |  |
|---|--|
| Fundo Bibliográfico<br>Joachim Kurth                      | Situação: em fase de incorporação e tratamento; parcialmente disponível para consulta. |
| Fundo Bibliográfico<br>Joaquim Fernando Ferreira Braga    | Situação: em fase de tratamento; parcialmente disponível para consulta.                |
| Fundo Bibliográfico<br>José Pinto Soares                  | Situação: inteiramente disponível para consulta.                                       |
| Fundo Bibliográfico<br>José Teixeira de Melo e Castro     | Situação: em fase de tratamento; parcialmente disponível para consulta.                |
| Fundo Bibliográfico<br>Manuel José Rodrigues              | Situação: em fase de tratamento; parcialmente disponível para consulta.                |
| Fundo Bibliográfico<br>Manuel Rebelo Cardona              | Situação: em fase de tratamento; parcialmente disponível para consulta.                |
| Fundo Bibliográfico<br>Maria Dalma Botelho e Nuno Botelho | Situação: em fase de tratamento; parcialmente disponível para consulta.                |
| Fundo Bibliográfico<br>Maria Guiomar Teixeira Negrão      | Situação: em fase de tratamento; parcialmente disponível para consulta.                |
| Fundo Bibliográfico<br>Monsenhor Eduardo Sarmento         | Situação: inteiramente disponível para consulta.                                       |
| Fundo Bibliográfico<br>Nuno Grande                        | Situação: em fase de incorporação e tratamento; parcialmente disponível para consulta. |
| Fundo Bibliográfico<br>Rogério Reis                       | Situação: inteiramente disponível para consulta.                                       |
| Fundo Bibliográfico<br>Sérgio Moutinho                    | Situação: em fase de tratamento; parcialmente disponível para consulta.                |
| Fundo Bibliográfico<br>Tomaz Rebelo do Espírito Santo     | Situação: em fase de tratamento; parcialmente disponível para consulta.                |

## FUNDOS DOCUMENTAIS RESULTANTES DE DOAÇÕES

| PRODUTORES   | DATAS DE ENTRADA |
|--|------------------|
| Aníbal Augusto Ferreira Vaz (1897-1993)  | 1997             |
| António Fernandes Varão (1874-1952)  | 2015             |
| Branca Nogueira de Melo (1927-) e Hermínia da Conceição Rodrigues Ferreira Botelho (1914-1983) | 2011             |
| Eduardo Augusto Teixeira Sarmento (1922-1999)  | 2012             |
| Francisco Seixas da Costa (1948-)  | 2013             |
| Inês Júlia Balsemão Monteiro e Paulo José Fernandes Silva                                      | 2008             |
| Joaquim Fernando Ferreira Braga (1923-2018)  | 2013             |
| José Pinto Soares (1891-1972)  | 2010             |
| Manuel José Rodrigues (1865-1924) e Elmina Rodrigues Monteiro Tedim (1914-1997)                | 2017             |
| Manuel Rebelo Cardona (1937-)  | 2014             |
| Maria Dalma Botelho (1948-) e Nuno Botelho (1932-2016)   | 2011             |
| Maria Guiomar Teixeira Negrão (1933-) e Manuel Negrão (1930-)                                  | 2012             |
| Nuno Lídio Rodrigues Grande (1932-2012)  | 2018             |
| Rogério Reis (1927-2010)   | 2012             |
| Sérgio Manuel Pinto Moutinho (1949-1988)   | 2015             |
| Tomaz Rebelo do Espírito Santo (1922-2016)   | 2016             |



CÂMARA MUNICIPAL

Presidente:  
Rui Santos

Vereadora da Cultura:  
Eugénia Almeida



Director: Vítor Nogueira | Bibliotecários: Mário Pires Cabral e Liliana Gonçalves | Serviço Educativo: Isabel Machado | Técnicos de Biblioteca: Elsa Nóbrega, Orlandina Oliveira, Rosalina Vilela e Solange Igrejas | Secretariado: Maria José Morais | Recepção, Conservação e Restauro: Ana Bela Meireles, Domitila Patrício, Fernando Silva, Maria José Dias e Vilma Santos | Biblioteca Itinerante: António Oliveira.



*Anuário estatístico 2018*  
foi composto e impresso na Minerva Transmontana,  
em Janeiro de 2019,  
numa tiragem de 250 exemplares.

Depósito Legal: 420608/18

Biblioteca Municipal de Vila Real  
Rua Madame Brouillard  
5000-573 Vila Real  
Telefone 259 303 080  
[www.biblioteca.cm-vilareal.pt](http://www.biblioteca.cm-vilareal.pt)





